

CAJA FORENSE DE ENTRE RÍOS

**Caja de Previsión y Seguridad Social para los Abogados y Procuradores de
la Provincia de Entre Ríos**



**CAJA
FORENSE
DE ENTRE RÍOS**

Información General

30/09/2015

Cantidad de Afiliados Activos por año

Año	Cantidad de afiliados Activos	% de aumento respecto del año anterior
2004	2430	-
2005	2563	5,47%
2006	2759	7,65%
2007	2901	5,15%
2008	3016	3,96%
2009	3112	3,18%
2010	3262	4,82%
2011	3385	3,77%
2012	3499	3,37%
2013	3624	3,57%
2014	3698	2,04%
02/10/2015	3764	3,86%

Se consignó la cantidad de afiliados activos al cierre de cada año salvo el año actual

Cantidad de afiliados Activos por año

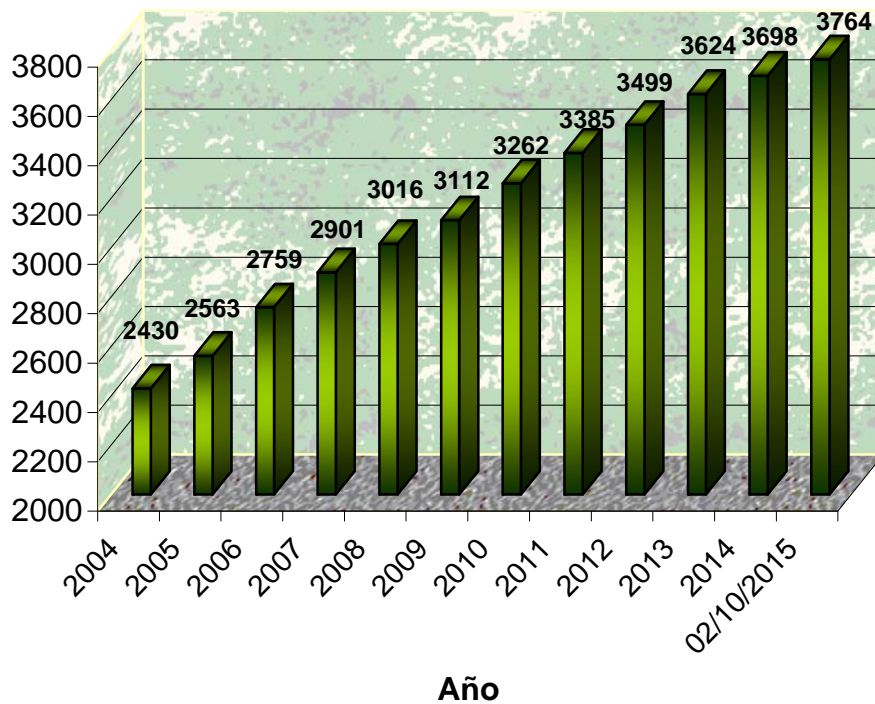

EVOLUCION DE JUBILACIONES Y PENSIONES OTORGADAS desde 1988

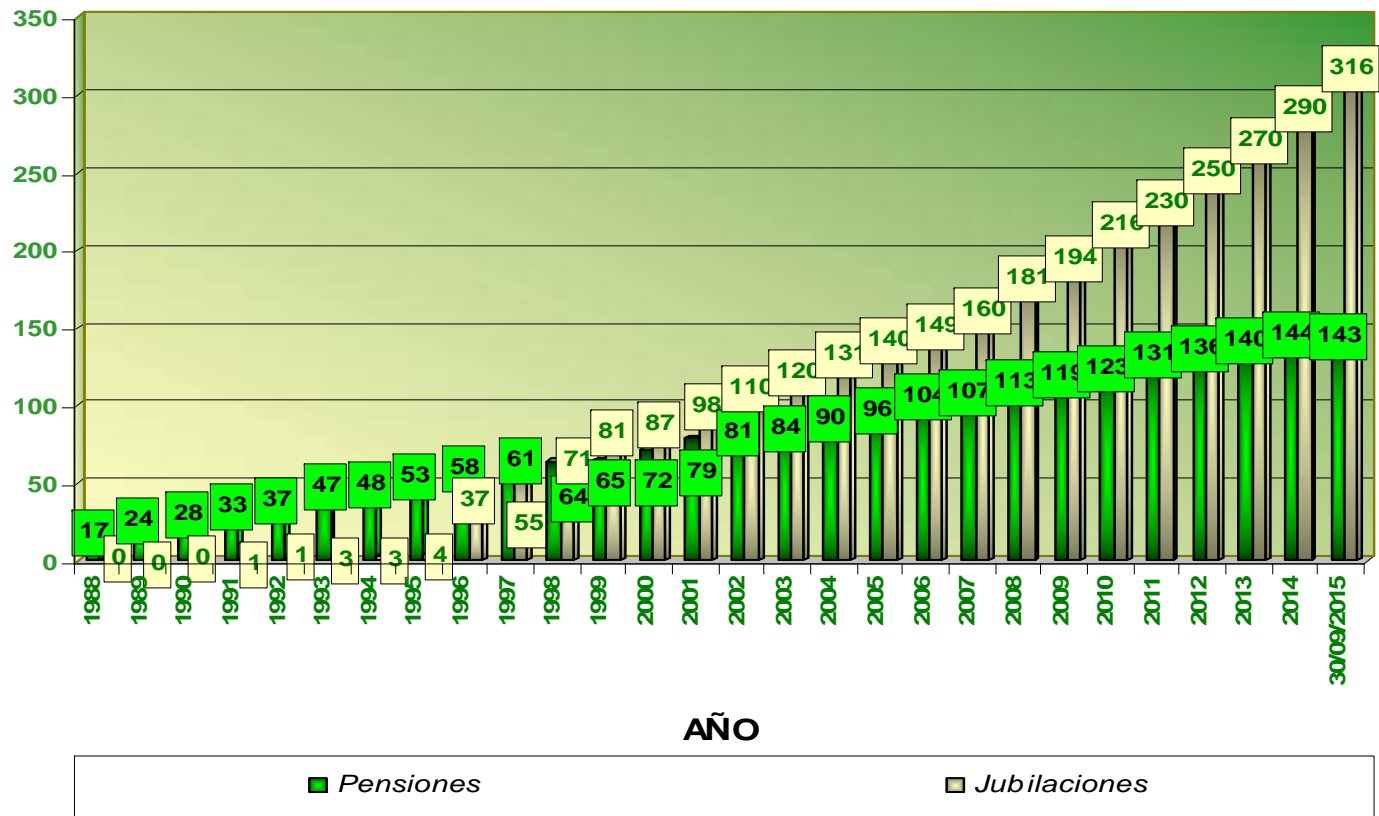

CAJA FORENSE DE ENTRE RIOS

Cantidad de Beneficios Previsionales vigentes al 30/09/2015

BENEFICIOS: <i>Seccion</i>	JUBILACIONES			PENSIONES	SUB. POR HIJO DISCAPACITADO	TOTALES
	EDAD AVANZADA	ORDINARIA	INCAPACIDAD			
	<i>Cantidad</i>	<i>Cantidad</i>	<i>Cantidad</i>	<i>Cantidad</i>	<i>Cantidad</i>	<i>Cantidad</i>
COLON	0	5	0	3	2	10
Concepcion Del Uruguay	0	16	0	13	0	29
CONCORDIA	0	32	2	12	0	46
DIAMANTE	0	6	0	4	0	10
FEDERACION	0	4	0	3	0	7
FEDERAL	0	4	0	0	0	4
Feliciano	0	0	0	0	0	0
GUALEGUAY	0	19	1	7	2	29
Gualeguaychú	0	26	2	12	1	41
LA PAZ	0	6	1	8	2	17
NOGOYA	0	6	0	5	0	11
PARANA	4	146	3	60	2	215
R. DEL TALA	0	10	0	4	0	14
VICTORIA	0	13	0	7	0	20
VILLAGUAY	0	10	0	5	0	15
TOTALES	4	303	9	143	9	468

Relación Activo-Pasivo por sección

Cant. Afiliados Activos Reales	Beneficios Previsionales Otorgados	% de Beneficiarios respecto de Afil. Activos
179	8	4,47%
362	29	8,01%
422	46	10,90%
100	10	10,00%
124	7	5,65%
35	4	11,43%
9	0	0,00%
159	27	16,98%
360	40	11,11%
99	15	15,15%
79	11	13,92%
1575	213	13,52%
60	14	23,33%
110	20	18,18%
91	15	16,48%
3764	459	12%

Monto mensual abonado por Jubilaciones y Pensiones	\$ 2.679.720,94
Monto mensual abonado por Subsidios por Hijo Discapacitado	\$ 42.210,00

52 Jubilaciones y Pensiones otorgadas bajo la Ley 7816 (Incluye Subsidios por Hijo Discapacitado)	\$ 285.903,95
416 Jubilaciones y Pensiones otorgadas bajo la Ley 9005	\$ 2.393.817,00

Aporte Mínimo Semestral

Cantidad de afiliados con saldo deudor o saldo a favor al cierre de cada Semestre

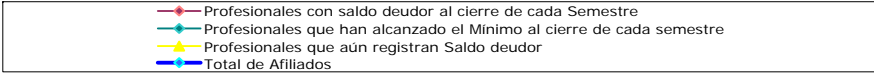
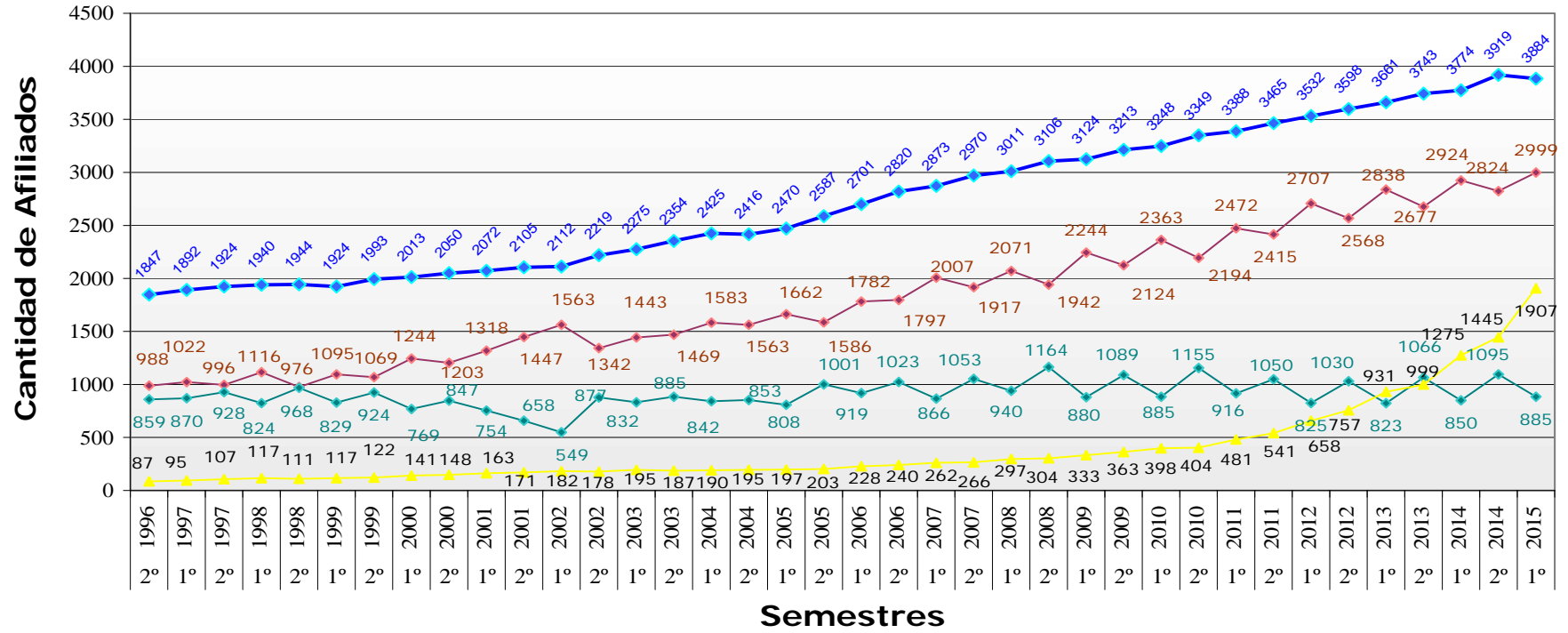

Evolución del JUS y de los Haberes Previsionales

Gráficos comparativos

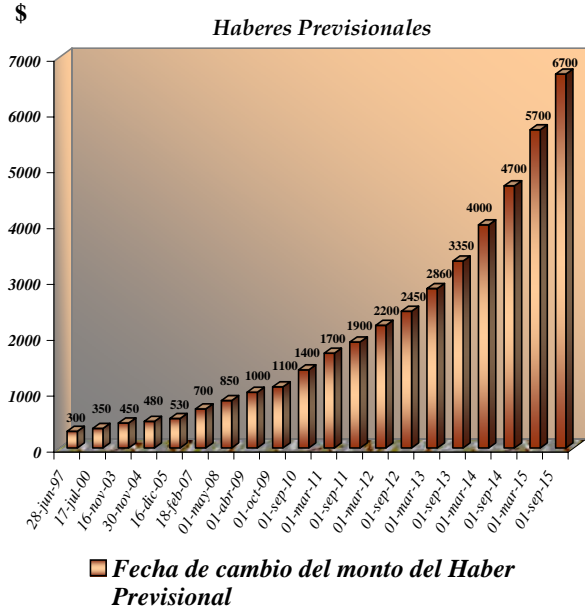
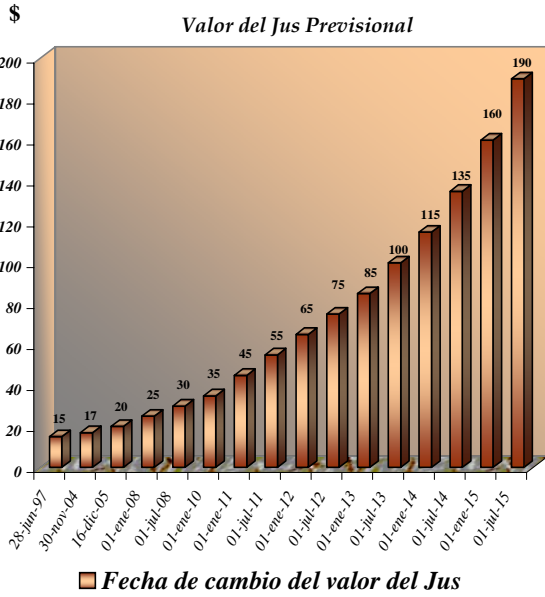

Porcentaje de aumento de los Haberes Previsionales y del Jus Previsional

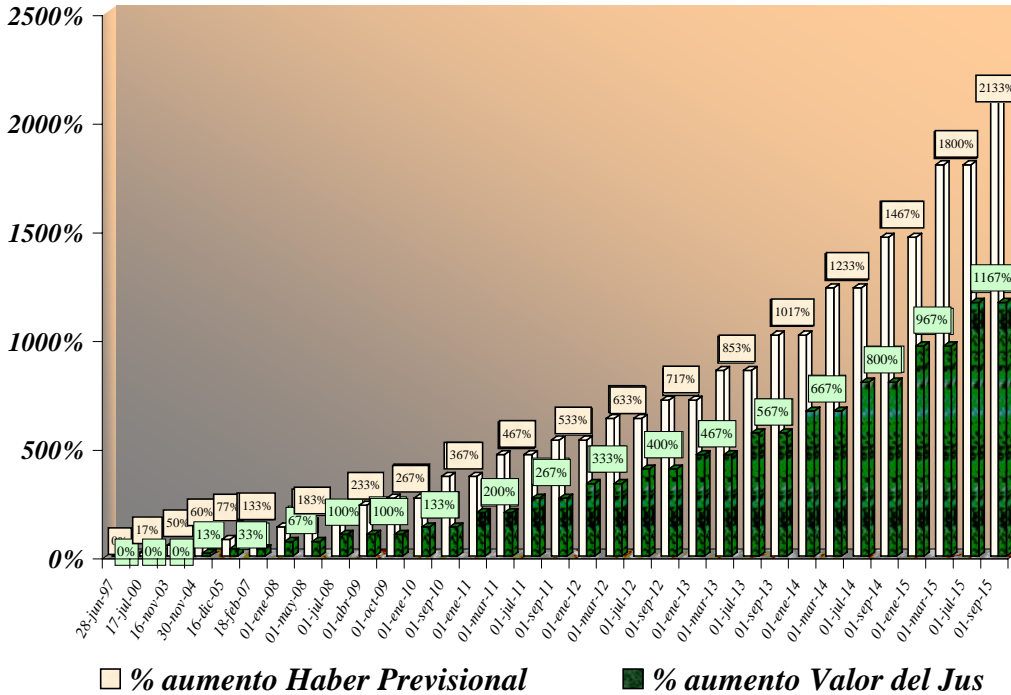

**CAJA FORENSE DE ENTRE RIOS
MONTOS ANUALES DE PRESTAMOS OTORGADOS**

\$ 5.000.000,00
 \$ 4.600.000,00
 \$ 4.200.000,00
 \$ 3.800.000,00
 \$ 3.400.000,00
 \$ 3.000.000,00
 \$ 2.600.000,00
 \$ 2.200.000,00
 \$ 1.800.000,00
 \$ 1.400.000,00
 \$ 1.000.000,00
 \$ 600.000,00
 \$ 200.000,00
 -\$ 200.000,00

2000
 2001
 2002
 2003
 2004
 2005
 2006
 2007
 2008
 2009
 2010
 2011
 2012
 2013
 2014
 30/09/2015

\$ 1.913.181,86

\$ 1.761.594,09

\$ 35.938,86

\$ 66.333,41

\$ 178.899,55

\$ 1.582,06

\$ 1.154.484,80

\$ 730.356

\$ 1.415.845,00

\$ 1.196.299,90

\$ 3.372.041

\$ 4.344.107,00

\$ 3.384.173,69

\$ 4.856.680,00

\$ 4.143.988,08

\$ 2.777.224,70

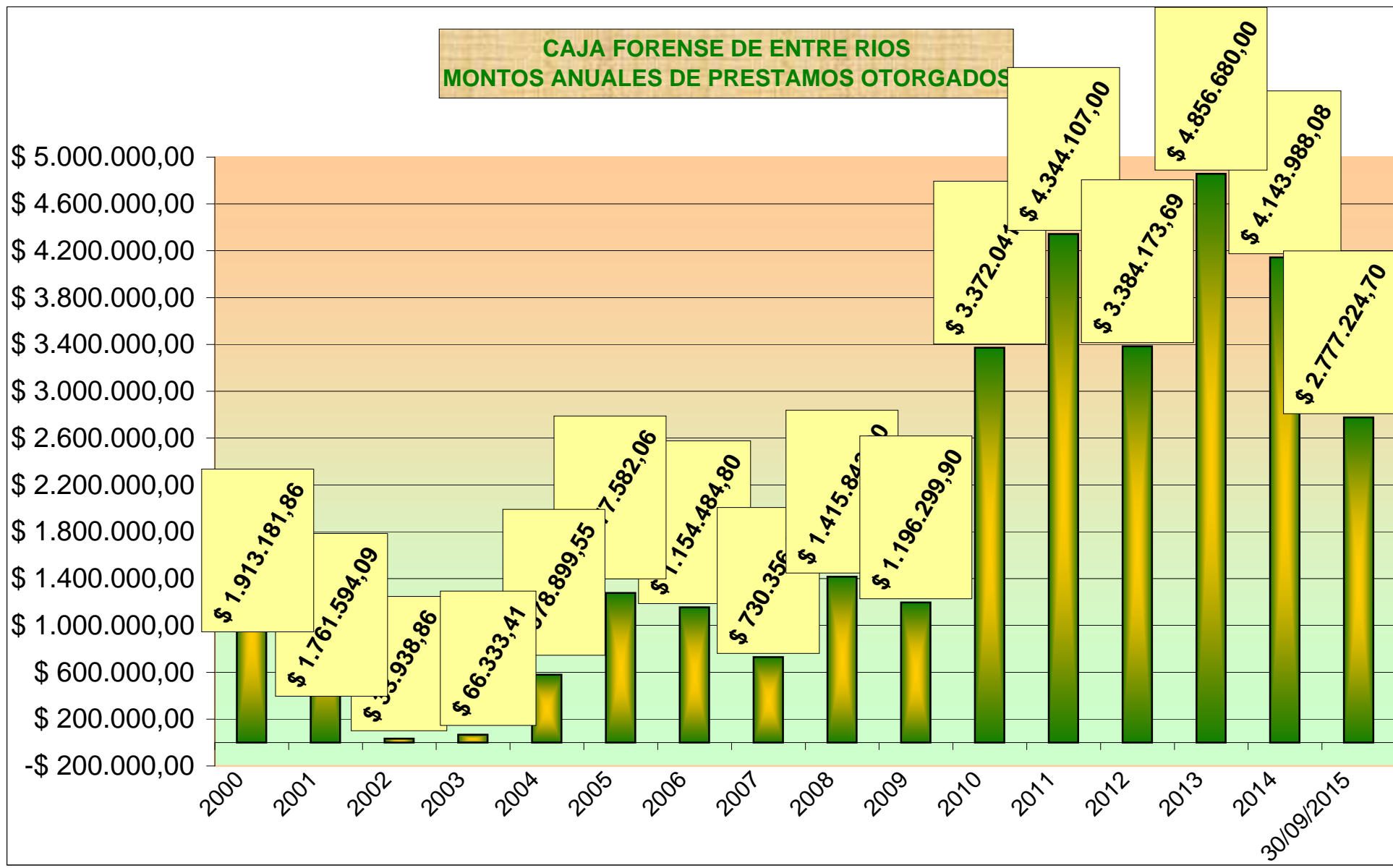

**CAJA FORENSE DE ENTRE RIOS
EVOLUCION DE PRESTAMOS OTORGADOS**

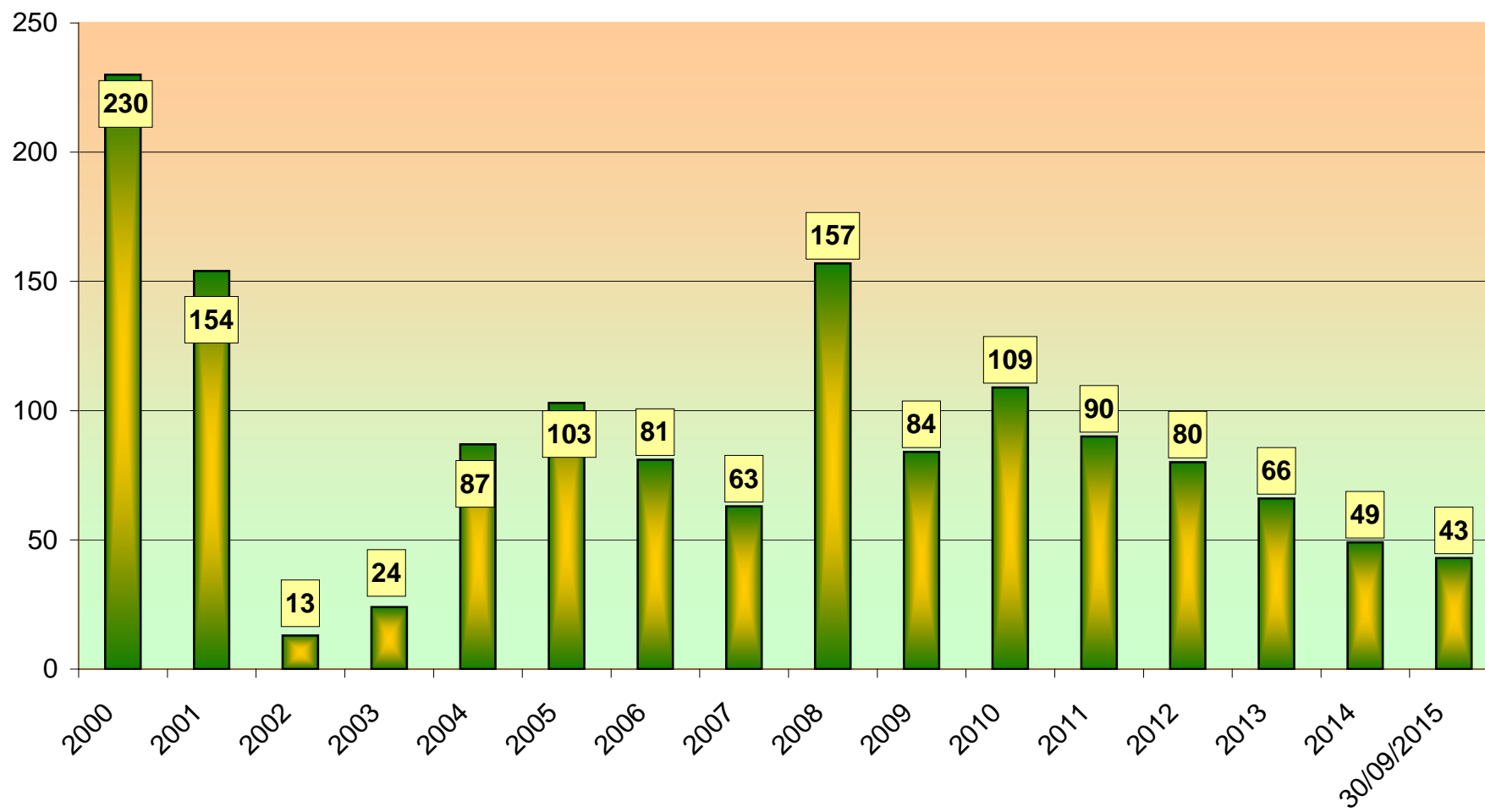

Inmueble	Ubicación	Contrato ó Prórroga	Vigencia		Precio			IMPORTE ALQUILER
			Desde	Hasta	1° año	2° año	3° año	
Avda. RAMIREZ y BARBAGELATA	Dpto. 1	Contrato	01/06/2014	31/05/2016	\$ 1.300,00	\$ 1.600,00	-	\$ 1.600,00
	Dpto. 2	Contrato	01/08/2014	31/07/2016	\$ 1.300,00	\$ 1.600,00	-	\$ 1.600,00
	Dpto. 3	Contrato	01/05/2015	30/04/2017	\$ 1.700,00	\$ 2.130,00	-	\$ 1.700,00
	Dpto. 4	Contrato	01/08/2014	31/07/2016	\$ 1.300,00	\$ 1.600,00	-	\$ 1.600,00
	Local	Contrato	01/07/2015	30/06/2017	\$ 3.800,00	\$ 4.940,00	-	\$ 3.800,00
	Cochera	Prórroga	01/05/2014	30/04/2016	\$ 1.000,00	\$ 1.300,00	-	\$ 1.300,00
Avda. 25 DE MAYO	25 de Mayo 113	Contrato	01/12/2014	30/11/2016	\$ 18.000,00	-	-	\$ 18.000,00
Calle 9 DE JULIO	9 de Julio 143	Prórroga	01/11/2012	31/10/2015	\$ 19.200,00	-	-	\$ 24.000,00
AVDA. 25 DE MAYO	25 de Mayo 140	Prórroga	01/03/2015	28/02/2018	\$ 34.000,00	-	-	\$ 34.000,00
	25 de Mayo 140 Local 1	Contrato	01/12/2015	30/11/2017	\$ 3.160,00	\$ 4.108,00	\$ 5.340,00	\$ 3.306,00
	25 de Mayo 140 Local 2	Contrato	01/02/2013	29/02/2016	\$ 2.000,00	\$ 2.500,00	\$ 3.125,00	\$ 3.125,00
	25 de Mayo 140 1ª P. Oficinas	Contrato	01/07/2013	30/06/2016	\$ 5.500,00	\$ 6.875,00	\$ 8.937,00	\$ 8.937,00
	Lavadero Playa Estacionamiento 25 de Mayo 140	Prórroga	01/08/2015	31/07/2016	\$ 1.450,00	-	-	\$ 1.450,00
EDIFICIO PANAMA	Panama 588 Piso 1 Dto. B	Contrato	01/06/2014	31/05/2016	\$ 2.500,00	\$ 3.000,00	-	\$ 3.000,00
	Panama 588 Piso 1 Dto. A	Contrato	01/12/2013	30/11/2015	\$ 2.800,00	\$ 3.360,00	-	\$ 3.360,00
	Panama 588 Piso 2 Dto. A	Contrato	01/07/2014	30/06/2016	\$ 3.200,00	\$ 3.840,00	-	\$ 3.840,00
	Panama 588 Piso 3 Dto. A	Contrato	01/03/2014	29/02/2016	\$ 2.800,00	\$ 3.360,00	-	\$ 3.360,00
	Panama 588 Piso 4 Dto. A	Contrato	01/06/2014	31/05/2016	\$ 3.200,00	\$ 3.840,00	-	\$ 3.840,00
CONVENIO STJER Sección Villaguay	Paso N° 312	Contrato	01/08/2012	31/07/2022	\$ 2.626,00	\$ 3.892,00	\$ 4.813,00	\$ 4.813,00
CONVENIO STJER Sección La Paz	Saenz Peña N° 963	Contrato	01/06/2015	30/05/2023	\$ 5.715,00	\$ 7.017,00	\$ 8.687,00	\$ 8.687,00
CONVENIO STJER Sección Diamante	San Martin N° 526	Contrato	01/07/2013	30/09/2023	\$ 15.730,00	\$ 19.397,00	\$ 23.989,00	\$ 23.989,00

Inmueble	Ubicación	Contrato ó Prórroga	Vigencia		Precio			IMPORTE ALQUILER
			Desde	Hasta	1° año	2° año	3° año	
EDIFICIO SOLAR DE LA PLAZA	-OFICINAS-LOCAL Y COCHERAS 1,2,3-	Contrato	01/12/2014	30/11/2020	\$ 60.000,00	-	-	\$ 60.000,00
	-COCHERAS 4, 5,16,17,18 -	Contrato	01/01/2015	31/12/2016	\$ 3.500,00	-	-	\$ 3.500,00
	LOCAL N° 1,2 y 3	Contrato	01/04/2015	31/03/2018	\$ 55.000,00	\$ 61.875,00	\$ 69.609,00	\$ 55.000,00
	LOCAL N° 4	Contrato	01/11/2013	31/10/2016	\$ 28.062,50	\$ 31.500,16	\$ 35.358,93	\$ 28.062,50
	La Paz N° 6	Contrato	01/11/2013	31/10/2016	\$ 25.312,50	\$ 28.476,56		\$ 25.312,50
	7° A	Contrato	01/11/2014	31/10/2016	\$ 8.000,00	-	-	\$ 8.000,00
	7° D	Contrato	01/08/2015	31/07/2017	\$ 7.500,00	\$ 9.750,00	-	\$ 7.500,00
	COCHERA N° 10 (1° Subsuelo)	Contrato	01/04/2015	31/03/2016	\$ 760,00	\$ 855,00	-	\$ 760,00
	COCHERA N° 11 (1° Subsuelo)	Contrato	01/04/2015	31/03/2016	\$ 760,00	\$ 855,00	-	\$ 760,00
	COCHERA N° 8 (1° Subsuelo)	Contrato	01/05/2015	30/04/2016	\$ 760,00	\$ 855,00	-	\$ 760,00
	COCHERA N° 7 (1° Subsuelo)	Contrato	01/05/2015	30/04/2016	\$ 760,00	\$ 855,00	-	\$ 760,00
TOTALES			32					\$ 349.722,00



**CAJA
FORENSE
DE ENTRE RÍOS**

**Caja Forense de Entre Ríos
PERSONAL EN RELACIÓN DE DEPENDENCIA - MES SEPTIEMBRE 2015**

Año	Cantidad de Empleados		
	Paraná	Pasantes - Paraná	Concordia
2008	12	3	1
2009	12	1	1
2010	13	1	1
2011	13	0	1
2012	14	0	1
2013	15	0	1
2014	14	0	1
2015	13	0	1

